

## INFORMAZIONI GENERALI



 Unità Operativa  
di Oncologia  
Ospedale Infermi  
Rimini  
Direttore Prof. Alberto Ravaoli

 SERVIZIO SANITARIO REGIONALE  
EMILIA-ROMAGNA  
Azienda Unità Sanitaria Locale di Rimini  
Dipartimento di Oncologia e Ematologia

### SEDE DEL CONVEGNO

Sala Il Lavatoio - via Ruggeri, 16 - 47822 Santarcangelo di Romagna  
tel. 0541 626185

### SEGRETERIA SCIENTIFICA

Lorenzo Gianni - Dirigente Medico  
U.O. Oncologia Ospedale Infermi di Rimini

Mario Nicolini - Dirigente Medico  
U.O. Servizio di Oncologia Ospedale Cervesi di Cattolica

### SEGRETERIA ORGANIZZATIVA

Stile di Company via del Crocifisso, 24/A - 47923 Rimini (Rn)  
tel. 0541 772578 - fax 0541 791710 - stile@companyrimini.com  
*L'agenzia ha opzionato un contingente di camere presso Hotel selezionati a tariffe preferenziali, per chi volesse usufruire del servizio di prenotazione alberghiera.*

### SEGRETERIA

Claudia Martinini - U.O. Oncologia  
Ospedale Infermi di Rimini - tel. e fax 0541 705567  
e-mail: [alberto.ravaoli@auslrn.net](mailto:alberto.ravaoli@auslrn.net) - [www.oncologiarimini.it](http://www.oncologiarimini.it)

 ISTITUTO  
SCIENTIFICO  
ROMAGNOLO  
PER LO STUDIO E LA CURA  
DEI TUMORI

### MODALITÀ DI PARTECIPAZIONE

L'adesione è gratuita, ma vincolata all'invio della presente scheda.  
L'adesione include: accesso ai lavori congressuali, kit congressista, attestato di partecipazione.

### ECM

Per la partecipazione al convegno sono state attivate, presso gli organi competenti, le pratiche per l'ottenimento dei Crediti Formativi validi per le seguenti figure professionali: **medico oncologo, medico di base, ginecologo, radioterapista, anatomo patologo, biologo, infermiere professionale, ostetrica.** Il riconoscimento dei crediti è vincolato alla compilazione corretta e completa dei dati anagrafici e ai questionari.

### ATTESTATO DI PARTECIPAZIONE

Verrà rilasciato al termine dei lavori a tutti i presenti registrati.

in collaborazione con:



*We Innovate Healthcare*

 [www.companyrimini.com](http://www.companyrimini.com)

# Santarcangelo di Romagna

Sala Il Lavatoio · sabato 26 giugno 2010



## CONVEGNO

# NUOVE FRONTIERE NELLA PAZIENTE ONCOLOGICA

mBC HER-2 negativo

il punto sulla terapia  
in prima linea metastatica

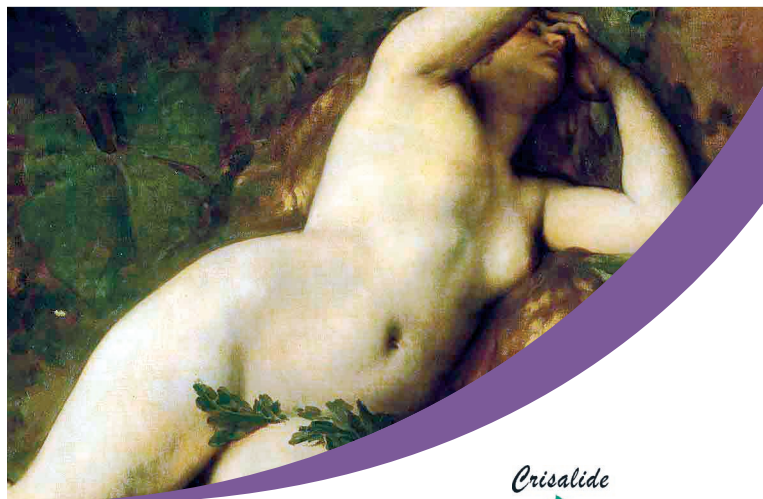

*Crisalide*



con il patrocinio  
dell'Associazione Italiana  
di Oncologia Medica



istituto  
oncologico  
romagnolo

ISTITUTO  
SCIENTIFICO  
ROMAGNOLO  
PER LO STUDIO E LA CURA  
DEI TUMORI

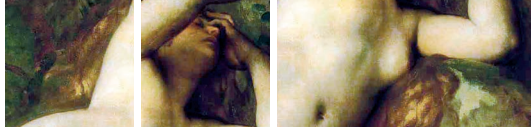

**Giuseppe Curigliano** Medico Vice Direttore Senior  
Divisione di Oncologia Medica - IEO Istituto Europeo di Oncologia di Milano

**Fabrizio Drudi** Specializzando Dirigente Medico  
U.O. Oncologia Ospedale Infermi di Rimini

**Manuela Fantini** Dirigente Medico  
U.O. Oncologia Ospedale Infermi di Rimini

**Lorenzo Gianni** Dirigente Medico  
U.O. Oncologia Ospedale Infermi di Rimini

**Mario Nicolini** Dirigente Medico  
U.O. Servizio di Oncologia Ospedale Cervesi di Cattolica

**Alberto Ravaoli** Direttore  
U.O. Oncologia Ospedale Infermi di Rimini

## programma

- 8,00 - 8,30 Registrazione partecipanti
- 9,00 - 9,15 **1^ parte.** Introduzione.  
Moderatori: *Dr. Lorenzo Gianni, Dr. Mario Nicolini*
- 9,15 - 10,00 **Caratteristiche biologiche e ruolo dell'angiogenesi nella malattia del carcinoma mammario metastatico.** *Dr. Lorenzo Gianni*
- 10,00 - 10,45 **Il mBC HER-2 negativo: la terapia - gli studi randomizzati - nuovi approcci terapeutici** (aggiornamenti EBCC/ASCO)  
**- focus sul triplo negativo**  
*Prof. Giuseppe Curigliano*
- 10,45 - 11,15 Discussione
- 11,15 - 11,45 Coffee-break
- 11,45 - 12,00 **2^ parte.** Introduzione.  
Moderatore: *Prof. Giuseppe Curigliano*
- 12,00 - 12,30 **1° caso clinico. La terapia neoadiuvante nella neoplasia triplo negativa.** *Dr.ssa Manuela Fantini*
- 12,30 - 13,00 **2° caso clinico. La paziente con tumore triplo negativo.** *Dr. Mario Nicolini*
- 13,00 - 13,30 **3° caso clinico. Paziente ormonoresponsivo HER-2 negativo.** *Dr. Fabrizio Drudi*
- 13,30 - 13,45 Discussione
- 13,45 - 14,00 Conclusioni. *Prof. Alberto Ravaoli*
- 14,00 - 14,30 Questionario di valutazione ECM

## SANTARCANGELO DI ROMAGNA

Sala Il Lavatoio · sabato **26 giugno 2010**

convegno

**NUOVE FRONTIERE NELLA PAZIENTE ONCOLOGICA** mBC HER-2 negativo  
il punto sulla terapia in prima linea metastatica

### Scheda di adesione

**Da compilare in stampatello ed inviare entro il 16 giugno 2010 a:**  
Stile di Company via del Crocifisso, 24/A - 47923 Rimini (RN)  
tel. 0541 772578 - fax 0541 791710 - stile@companyrimini.com

COGNOME e NOME \_\_\_\_\_

PROFESSIONE: MEDICO  ONCOLOGIA  BIOLOGO  
 GINECOLOGIA  OSTETRICA  
 RADIOTERAPIA  INFERMIERE/A  
 MEDICINA DI BASE  
 ANATOMIA PATOLOGICA

ISTITUTO \_\_\_\_\_

INDIRIZZO DI RESIDENZA \_\_\_\_\_

CAP \_\_\_\_\_ CITTÀ \_\_\_\_\_ PROV \_\_\_\_\_

TEL \_\_\_\_\_ FAX \_\_\_\_\_

CELL \_\_\_\_\_

E-MAIL \_\_\_\_\_

COD.FISCALE \_\_\_\_\_

NATO A \_\_\_\_\_ DATA DI NASCITA \_\_\_\_\_

**tutte le voci devono essere compilate obbligatoriamente ai fini ECM**

L'adesione al corso di aggiornamento è gratuita, ma vincolata all'invio della presente scheda. L'adesione include: accesso ai lavori congressuali, kit congressista, attestato di partecipazione.

*Legge 196/2003 Privacy. Consenso alla raccolta e gestione dei dati personali.*

autorizzo  non autorizzo

l'invio al mio domicilio di documentazione commerciale, offerte, opuscoli e lettere informative ed augurali anche a mezzo di altri soggetti.

autorizzo  non autorizzo

la comunicazione a terzi della mia permanenza al convegno, ai soli fini di ricevere e trasmettermi corrispondenza, messaggi, e telefonate a me indirizzate.

FIRMA \_\_\_\_\_ DATA \_\_\_\_\_